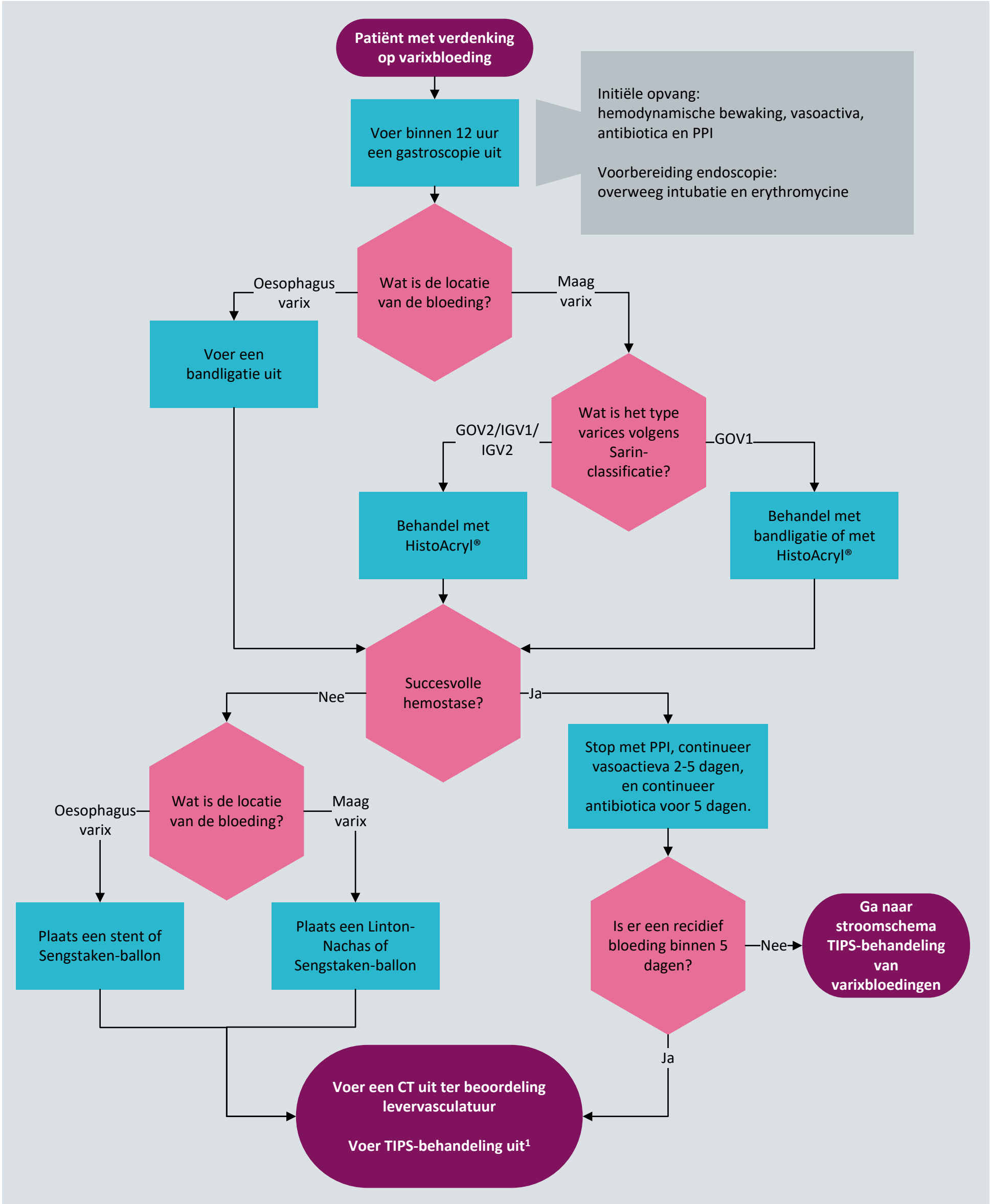

Afkortingen: GOV1 of GOV2, gastro-esophageal varices type 1 of type 2; IGV1of IGV2, isolated gastric varices type 1 of 2; CT, computed tomography; PPI: proton-pomp inhibitor

Voetnoten:
1. Overweeg transveneuze obliteratie (TVO) op individuele basis en in expertise-centra.

NVMDL
Initiatiefnemende vereniging

NB1: Dit stroomschema hoort bij de module 'Varixbloedingen' van richtlijn 'Bloedingen tractus digestivus'. Lees altijd de overwegingen en aanbevelingen van de betreffende module voor nuances, eventuele afwijkende situaties en extra achtergrondinformatie.
NB2: Betrek de patiënt bij de besluitvorming.

Federatie Medisch Specialisten

Ontwikkeld door het Kennisinstituut van de Federatie Medisch Specialisten

©2026 Versie 1 (19-05-2026)