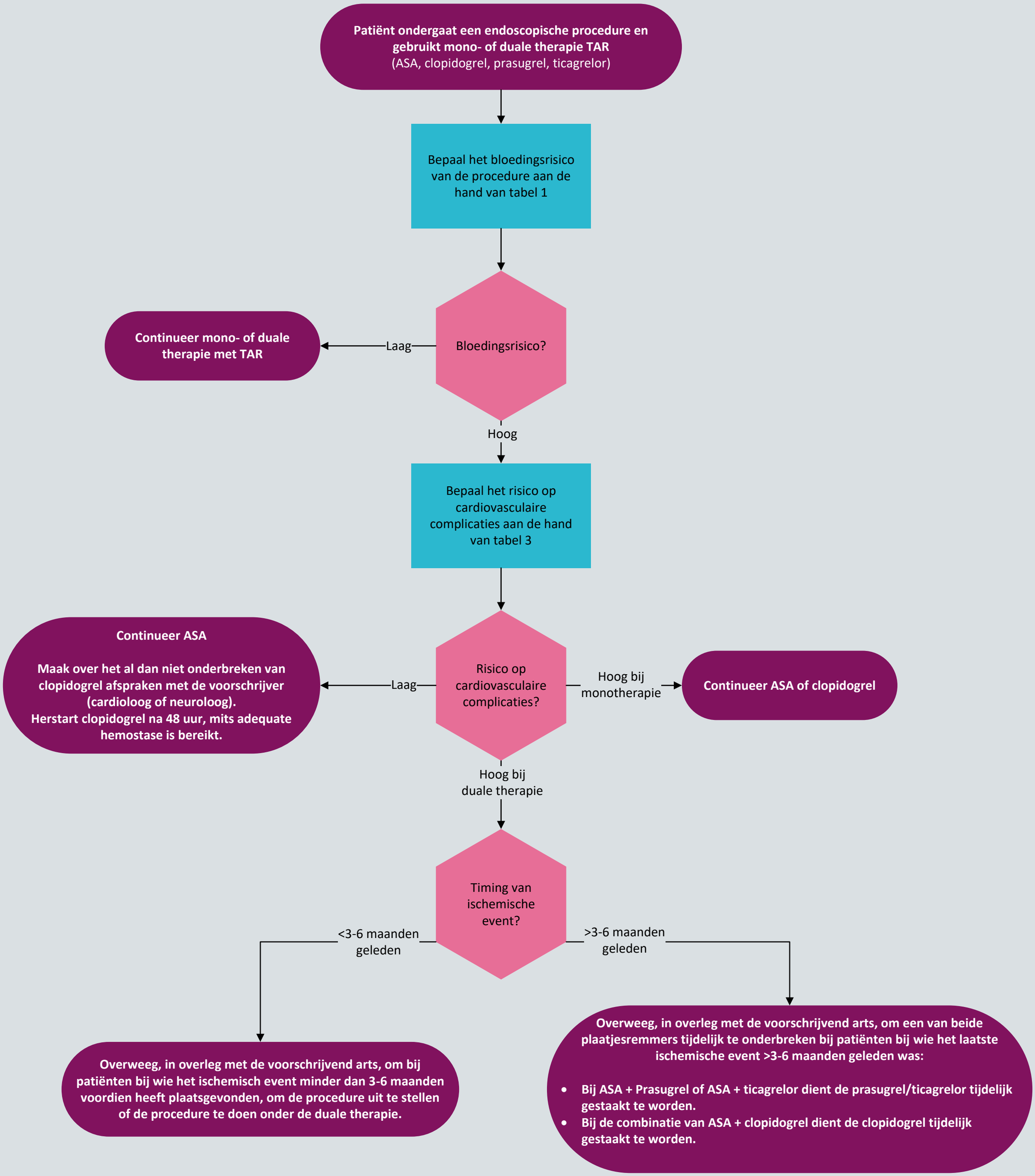

Afkortingen:

ASA acetylsalicylzuur/carbasalaatcalcium
TAR trombocytenaggregatieremmers

nederlandse internisten vereniging

Initiatiefnemende vereniging

NB1: Dit stroomschema hoort bij de module 'Endoscopie' van richtlijn 'Antitrombotisch beleid'. Lees altijd de overwegingen en aanbevelingen van de betreffende module voor nuances, eventuele afwijkende situaties en extra achtergrondinformatie.

NB2: Betrek de patiënt bij de besluitvorming.

Federatie Medisch Specialisten

Ontwikkeld door het Kennisinstituut van de Federatie Medisch Specialisten

©2025 Versie 1 (5 juni 2025)