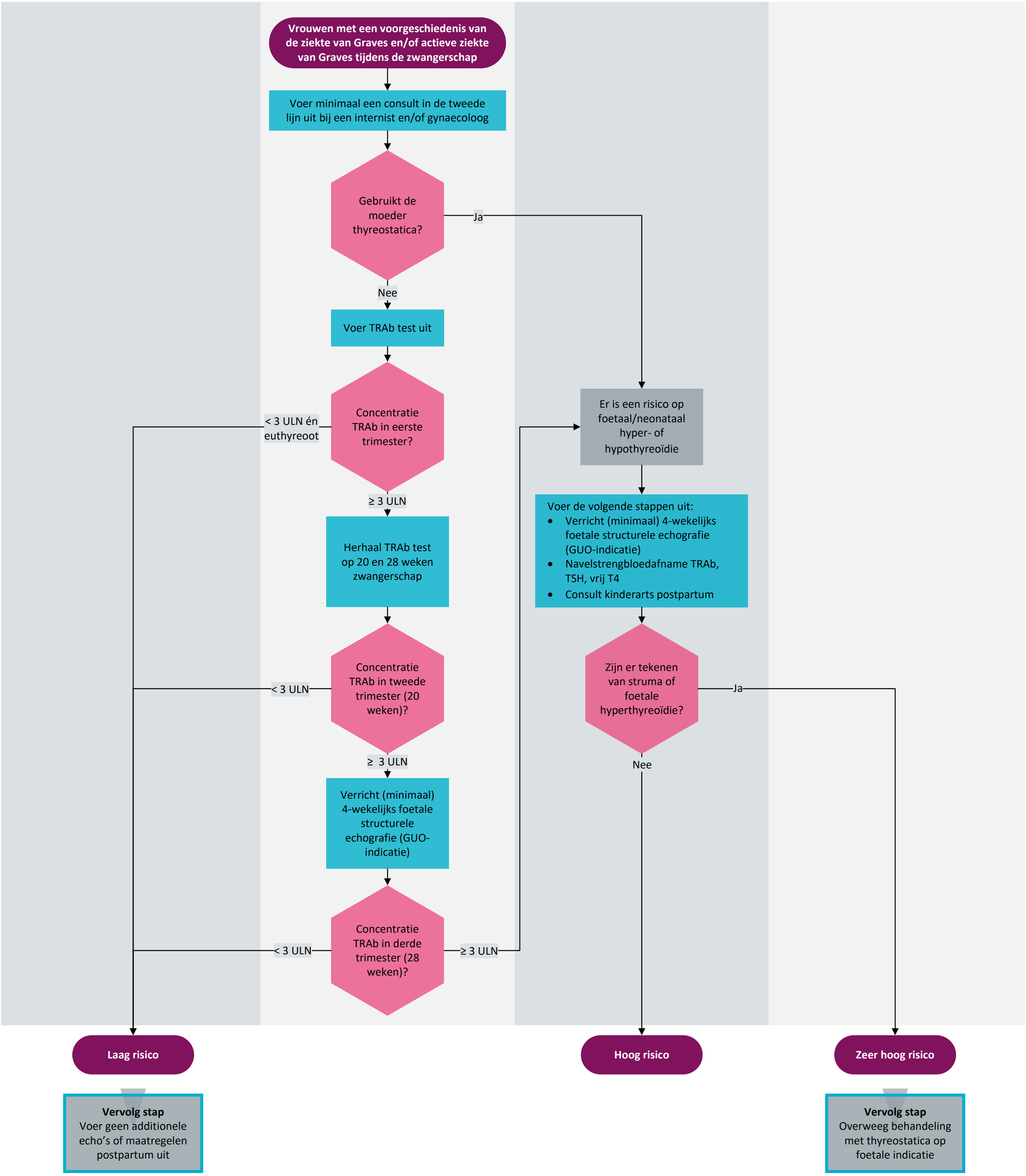

nvog NEDERLANDSE VERENIGING VOOR OBSTETRIE & GYNAECOLOGIE

Initiatiefnemende vereniging

NB1: Dit stroomschema hoort bij de module 'Organisatie van zorg' van richtlijn 'Zwangerschap en schildklier'. Lees altijd de overwegingen en aanbevelingen van de betreffende module voor nuances, eventuele afwijkende situaties en extra achtergrondinformatie.

NB2: Betrek de patiënt bij de besluitvorming.

Federatie Medisch Specialisten

Ontwikkeld door het Kennisinstituut van de Federatie Medisch Specialisten

©2024 Versie 1 (12-12-2024)