

Diagnostische routes Licht traumatisch hersenletsel (THL)

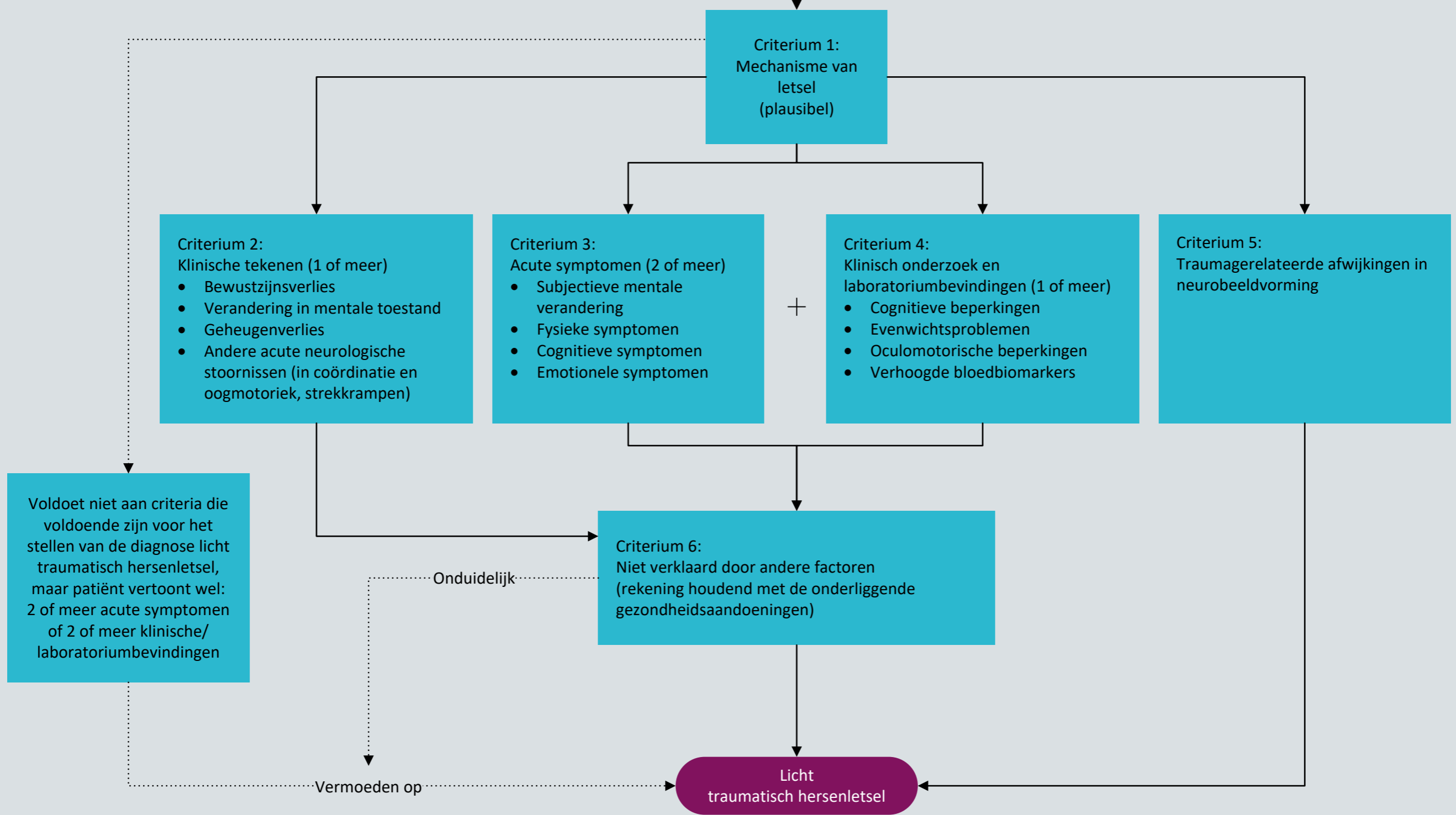

NB

De kwalificatie 'licht' wordt niet gebruikt als één van de onderstaande indicatoren van hersenletsel aanwezig zijn:

- Bewusteloosheid langer dan 30 minuten
- Na 30 minuten, een GCS-score van minder dan 13
- Posttraumatisch geheugenverlies langer dan 24 uur



Nederlandse Vereniging
voor Neurologie

Betrokken verenigingen

NB1: Dit stroomschema is gebaseerd op de ACRM diagnostic criteria for mTBI (Silverberg, 2023) en hoort bij de module richtlijn 'Aanhoudende klachten na licht traumatisch hersenletsel'. Lees altijd de overwegingen en aanbevelingen van de betreffende module voor nuances, eventuele afwijkende situaties en extra achtergrondinformatie.



Ontwikkeld door het Kennisinstituut van de Federatie Medisch Specialisten

©2023 Versie 1 (09-11-2023)