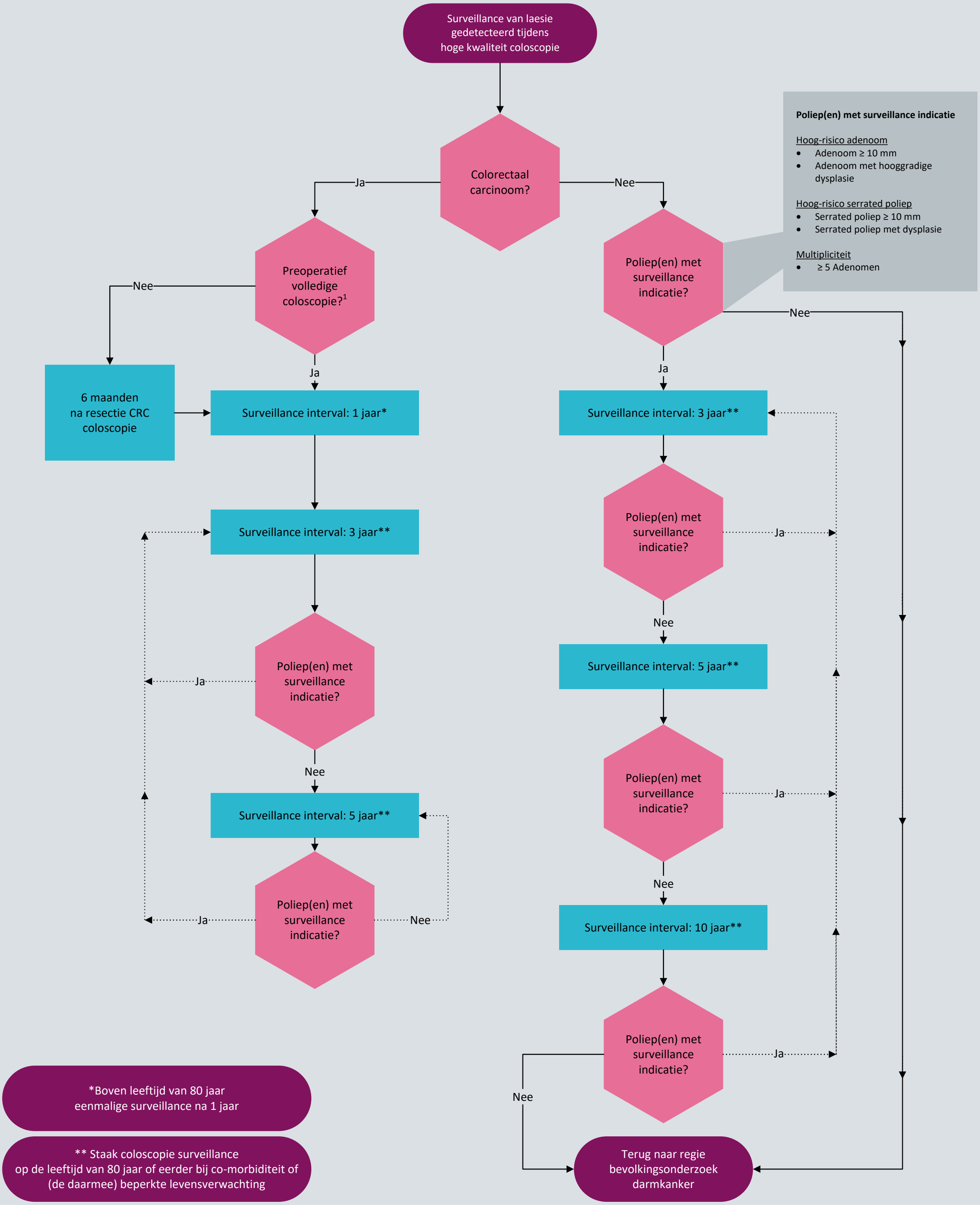

[1] Voor lokaal behandelde T1 CRCs: zie module T1 CRC van de richtlijn Colorectaal carcinoom

MDL

Nederlandse Vereniging van Maag-Darm-Leverartsen

Initiatiefnemende vereniging

NB1: Dit stroomschema hoort bij de richtlijn Coloscopie surveillance. Lees altijd de overwegingen en aanbevelingen van de betreffende module voor nuances, eventuele afwijkende situaties en extra achtergrondinformatie.

NB2: Betrek de patiënt bij de besluitvorming.

Federatie Medisch Specialisten

Ontwikkeld door het Kennisinstituut van de Federatie Medisch Specialisten

©2022 Versie 1 (08-11-2022)