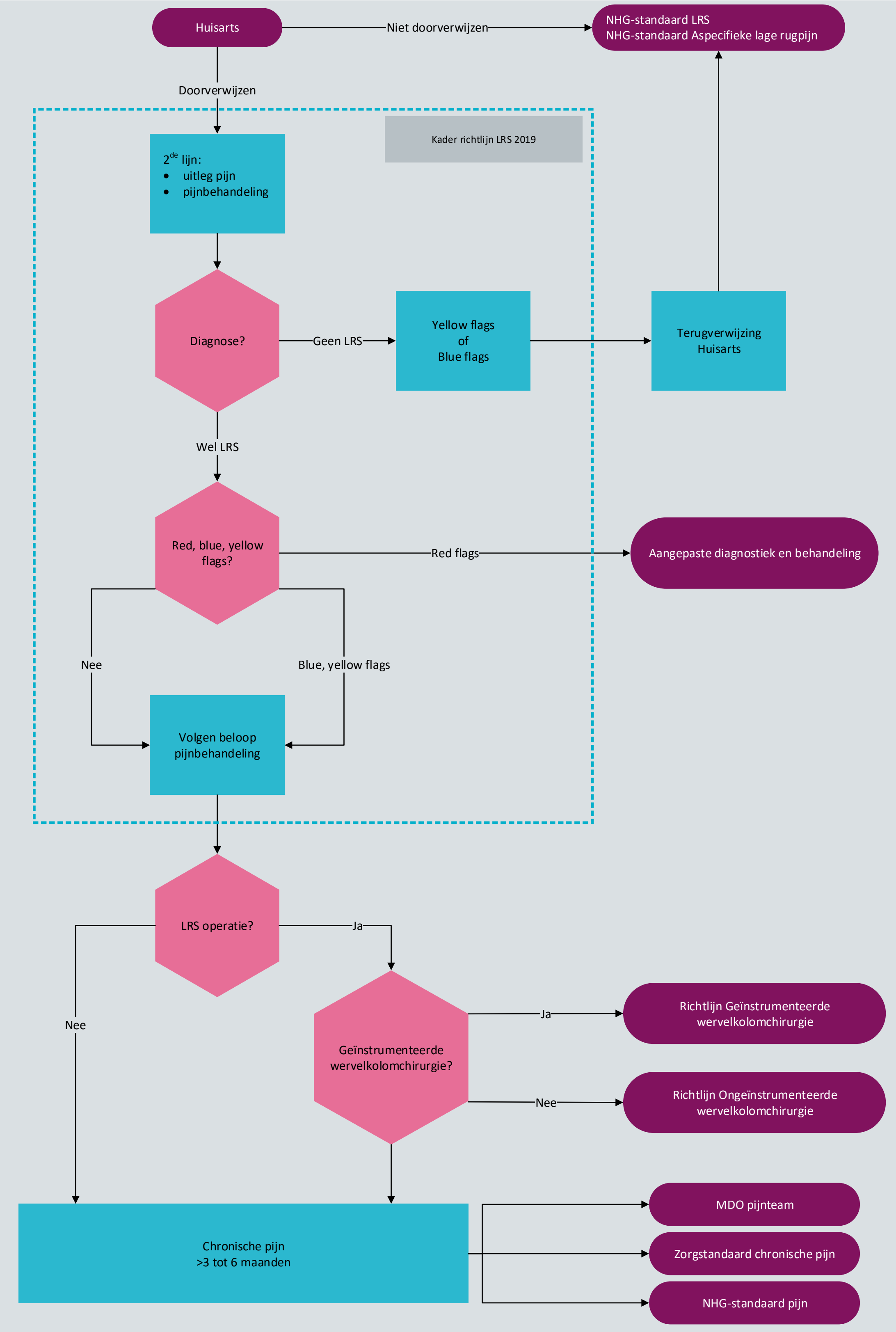

Nederlandse Vereniging voor Neurologie

Initiatiefnemende vereniging

Dit stroomschema hoort bij algemene inleiding van de richtlijn 'Lumbosacraal Radiculair Syndroom'.

Federatie Medisch Specialisten

Ontwikkeld door het Kennisinstituut van de Federatie Medisch Specialisten

©2020 Versie 1 (12-05-2020)