Diagnostiek en verwijzing CVI

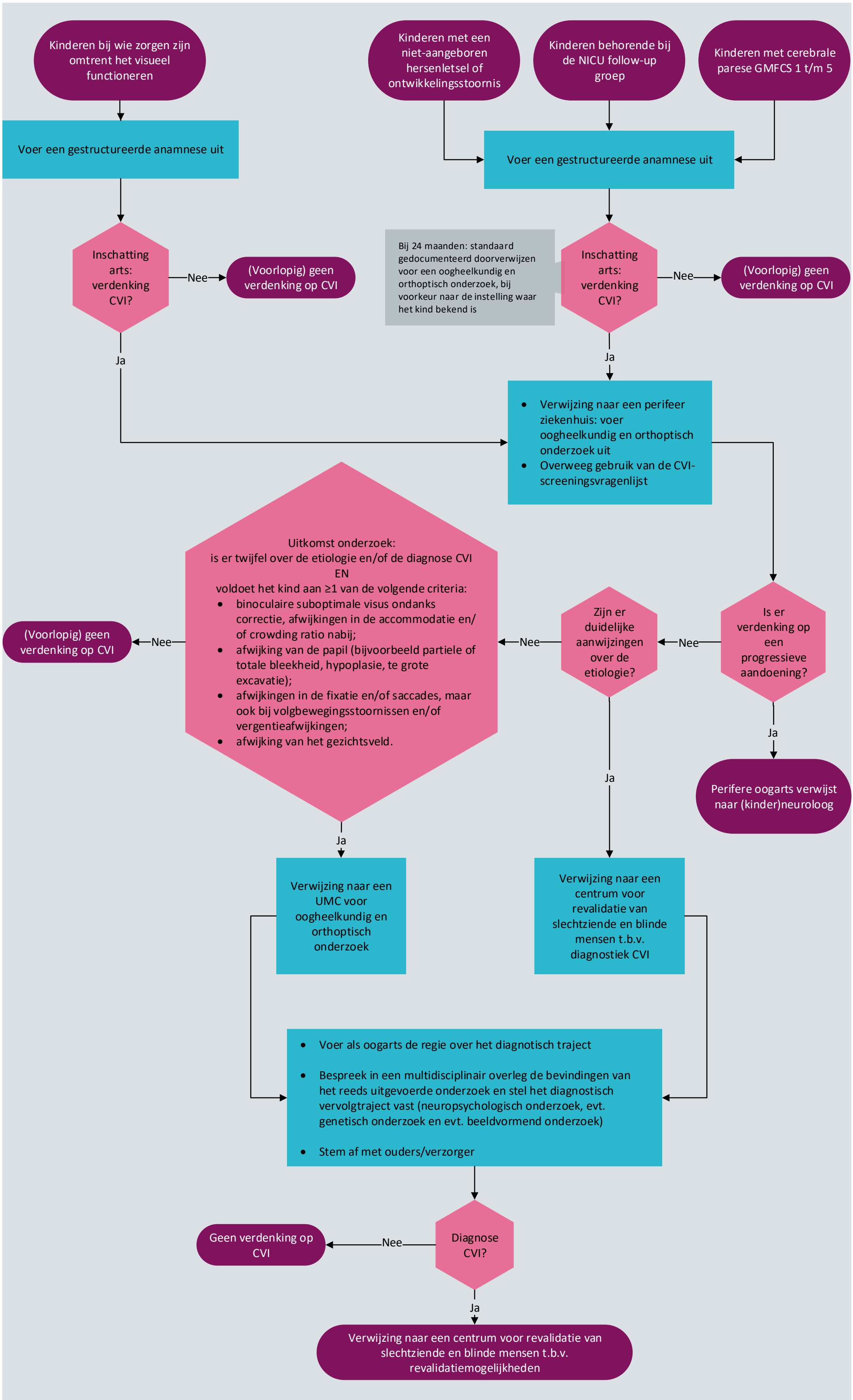

NOG NEDERLANDS OOGHEELKUNDIG GEZELSCHAP

Initiatiefnemende vereniging

NB1: Dit stroomschema hoort bij de richtlijn 'richtlijn Cerebral Visual Impairment (CVI) - diagnostiek en verwijzing bij een ontwikkelingsleeftijd van 0 tot 18 jaar'. Lees altijd de overwegingen en aanbevelingen van de betreffende module voor nuances, eventuele afwijkende situaties en extra achtergrondinformatie.

NB2: Betrek de patiënt bij de besluitvorming.

Federatie Medisch Specialisten Kennisinstituut

Ontwikkeld i.s.m. het Kennisinstituut van de Federatie Medisch Specialisten, ©2018
Versie 2 (15-10-2018)