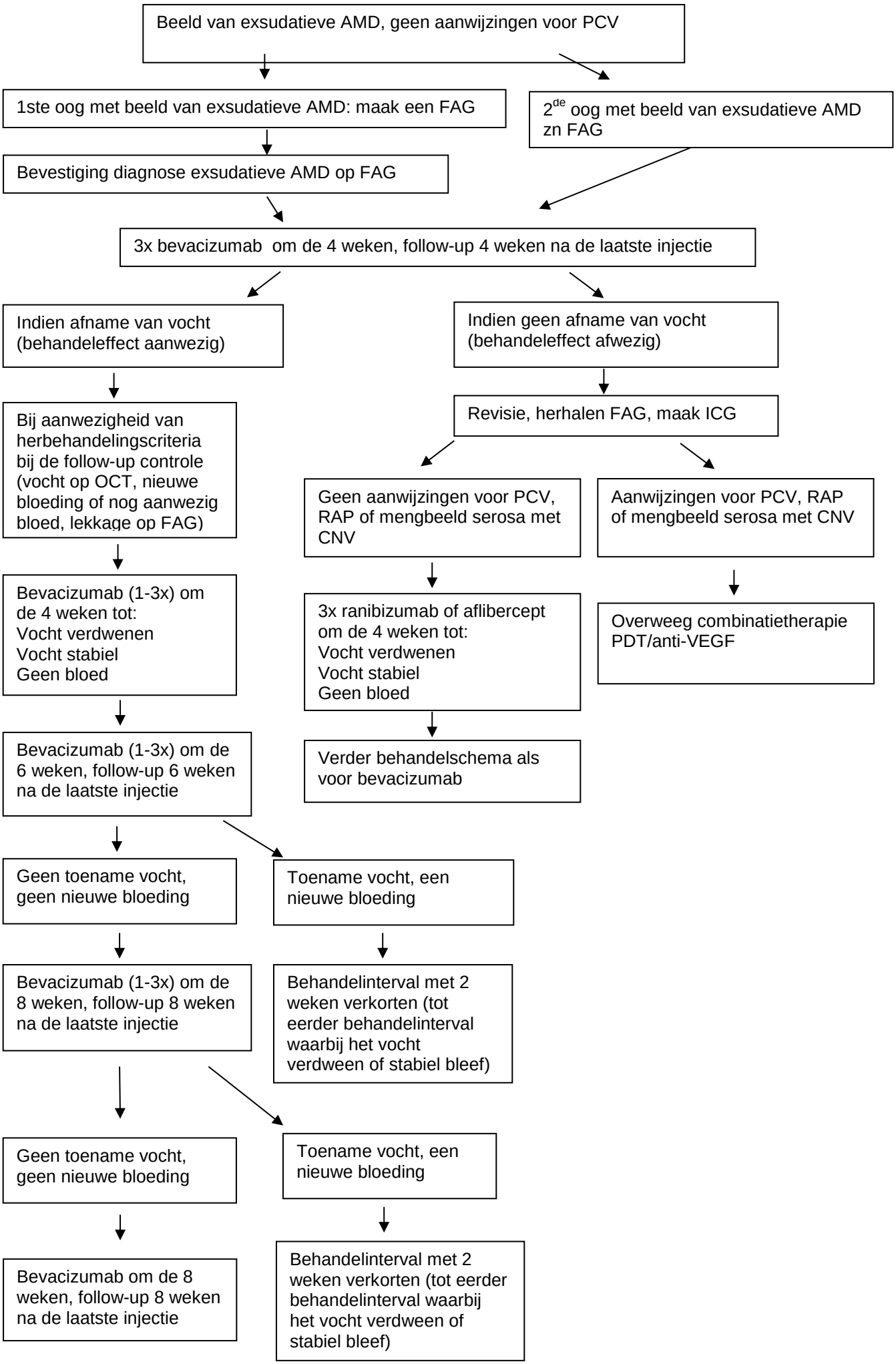
Beeld van exsudatieve AMD, geen aanwijzingen voor PCV
1ste oog met beeld van exsudatieve AMD: maak een FAG
2de oog met beeld van exsudatieve AMD zn FAG
Bevestiging diagnose exsudatieve AMD op FAG
3x bevacizumab om de 4 weken, follow-up 4 weken na de laatste injectie
Indien afname van vocht (behandeleffect aanwezig)
Indien geen afname van vocht (behandeleffect afwezig)
Bij aanwezigheid van herbehandelingscriteria bij de follow-up controle (vocht op OCT, nieuwe bloeding of nog aanwezig bloed, lekkage op FAG)
Revisie, herhalen FAG, maak ICG
Geen aanwijzingen voor PCV, RAP of mengbeeld serosa met CNV
Aanwijzingen voor PCV, RAP of mengbeeld serosa met CNV
Bevacizumab (1-3x) om de 4 weken tot:
Vocht verdwenen
Vocht stabiel
Geen bloed
3x ranibizumab of aflibercept om de 4 weken tot:
Vocht verdwenen
Vocht stabiel
Geen bloed
Overweeg combinatietherapie PDT/anti-VEGF
Bevacizumab (1-3x) om de 6 weken, follow-up 6 weken na de laatste injectie
Verder behandelschema als voor bevacizumab
Geen toename vocht, geen nieuwe bloeding
Toename vocht, een nieuwe bloeding
Bevacizumab (1-3x) om de 8 weken, follow-up 8 weken na de laatste injectie
Behandelinterval met 2 weken verkorten (tot eerder behandelinterval waarbij het vocht verdween of stabiel bleef)
Geen toename vocht, geen nieuwe bloeding
Toename vocht, een nieuwe bloeding
Bevacizumab om de 8 weken, follow-up 8 weken na de laatste injectie
Behandelinterval met 2 weken verkorten (tot eerder behandelinterval waarbij het vocht verdween of stabiel bleef)