

# Beleid ten aanzien van TSH-suppressie na totale thyreoïdectomie + <sup>131</sup>I

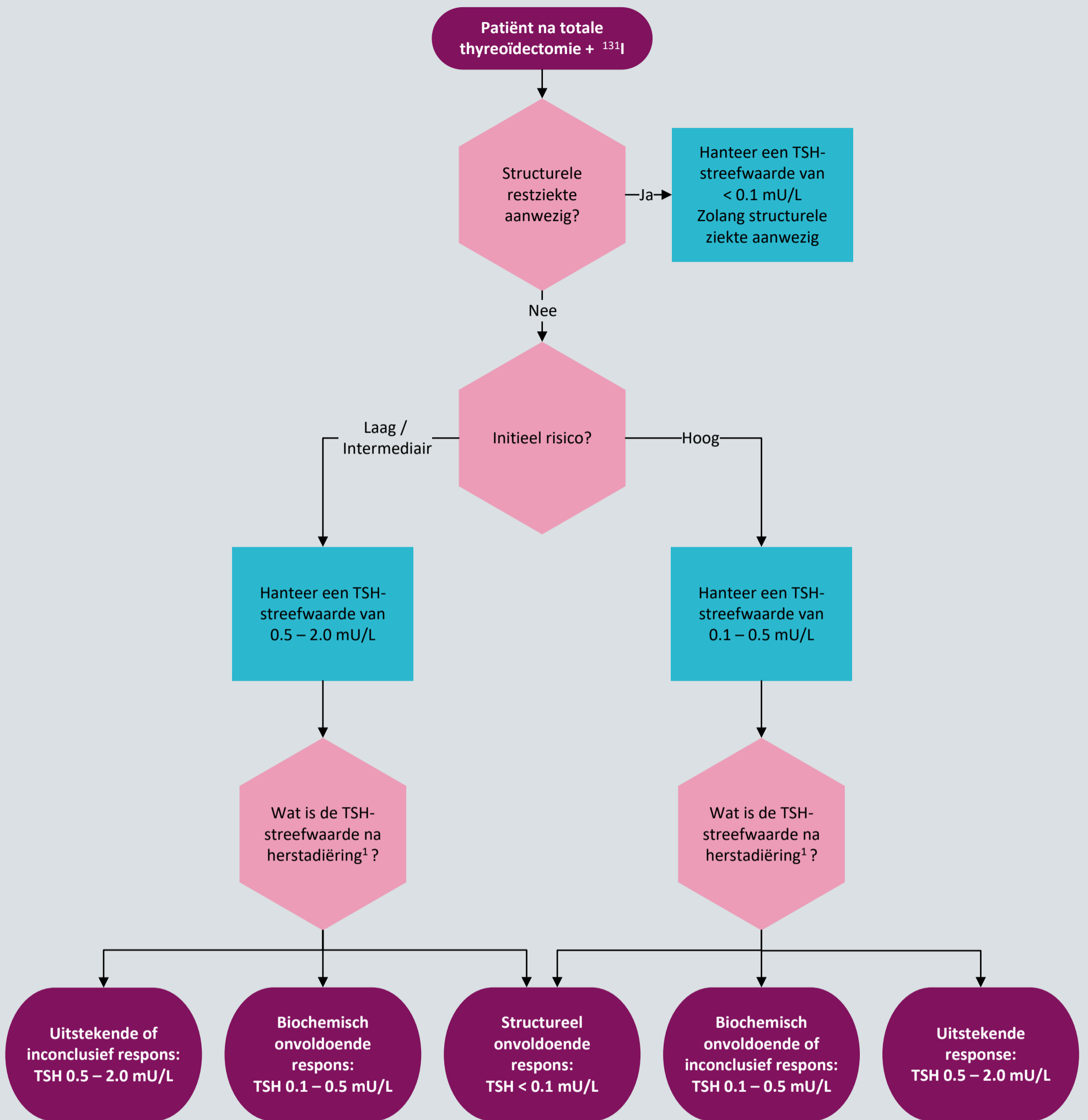

TSH: Thyroïd-stimulerend hormoon

Voetnoot:

1. Criteria voor respons op behandeling (herstadiëring) zijn weergegeven in *module Risicostratificatie*.



nederlandse internisten vereniging

Initiatiefnemende vereniging

NB1: Dit stroomschema hoort bij de module 'Behandeling' van richtlijn 'Schildkliercarcinoom'. Lees altijd de overwegingen en aanbevelingen van de betreffende module voor nuances, eventuele afwijkende situaties en extra achtergrondinformatie.

NB2: Betrek de patiënt bij de besluitvorming.



Federatie  
Medisch  
Specialisten

Ontwikkeld door het Kennisinstituut van de Federatie Medisch Specialisten

©2024 Versie 1 (september 2024)