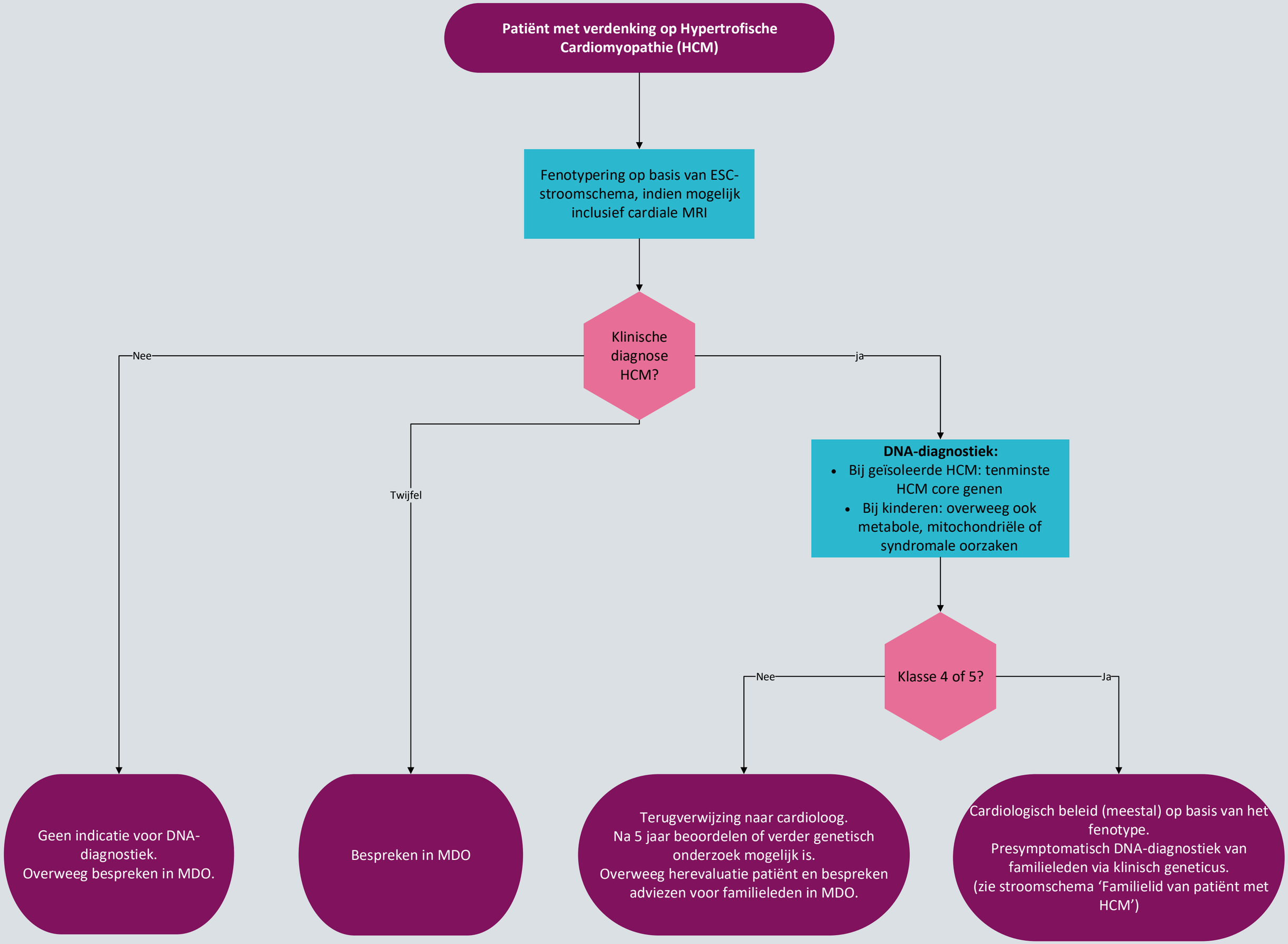

VKGN VERENIGING KLINISCHE GENETICA NEDERLAND

Disclaimer: Dit stroomschema is opgesteld door de richtlijnwerkgroep 'Genetische diagnostiek en erfelijkheidsadvisering bij Hypertrofische Cardiomyopathie (HCM)' van de Federatie Medisch Specialisten. Alle leden van de werkgroep zijn door de betreffende wetenschappelijke verenigingen gemandateerd. De richtlijnwerkgroep heeft de grootst mogelijke zorg besteed aan de inhoud van dit stroomschema, desondanks accepteren zij en de Federatie Medisch Specialisten geen aansprakelijkheid voor eventuele onjuistheden in dit document, voor enigerlei schade of voor andersoortige gevolgen die voortvloeien uit of samenhangen met het gebruik van dit stroomschema.

Federatie Medisch Specialisten

Ontwikkeld door het Kennisinstituut van de Federatie Medisch Specialisten

©2021 Version 1 (June 23, 2021)