

Appendix 1: Photographic guide for severity of hand eczema

Een snelle en makkelijke manier om de ernst van handeczeem te scoren is de Photographic guide van Coenraads *et al.* [Coenraads 2005] Hierin wordt de ernst van het handeczeem in vier categorieën ingedeeld (mild, matig, ernstig, zeer ernstig) en per categorie zijn er vier foto's als voorbeeld. Hierdoor kan de clinicus snel de ernst van het handeczeem inschatten met de voorbeeldfoto's als referentie. De Photographic guide betreft een global assessment van klinische symptomen. De klachten van de patiënt en de impact op dagelijks functioneren worden hierin dus niet meegenomen (hoewel dit uiteraard wel zeer van belang is voor de totale inschatting van de ziektelast).

MILD:

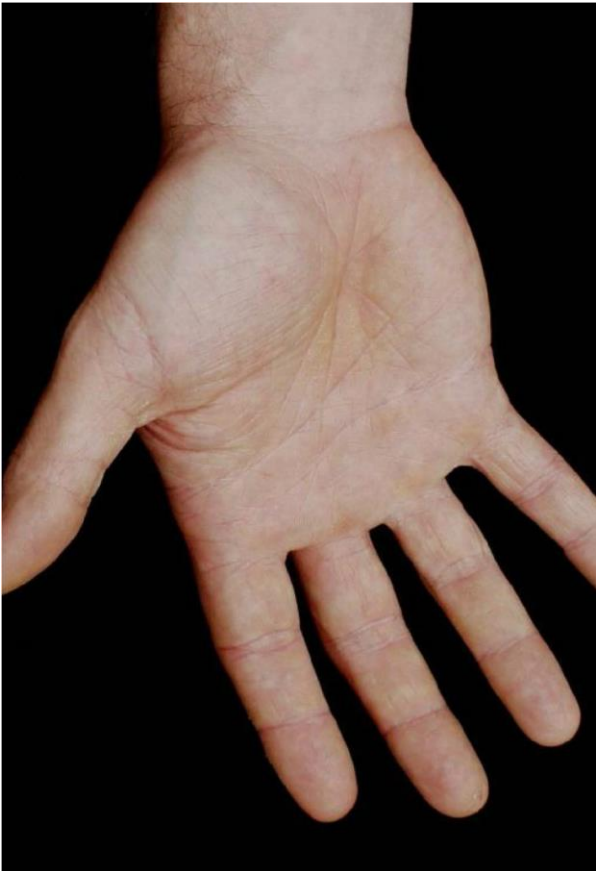

MATIG:



ERNSTIG:



ZEER ERNSTIG:

