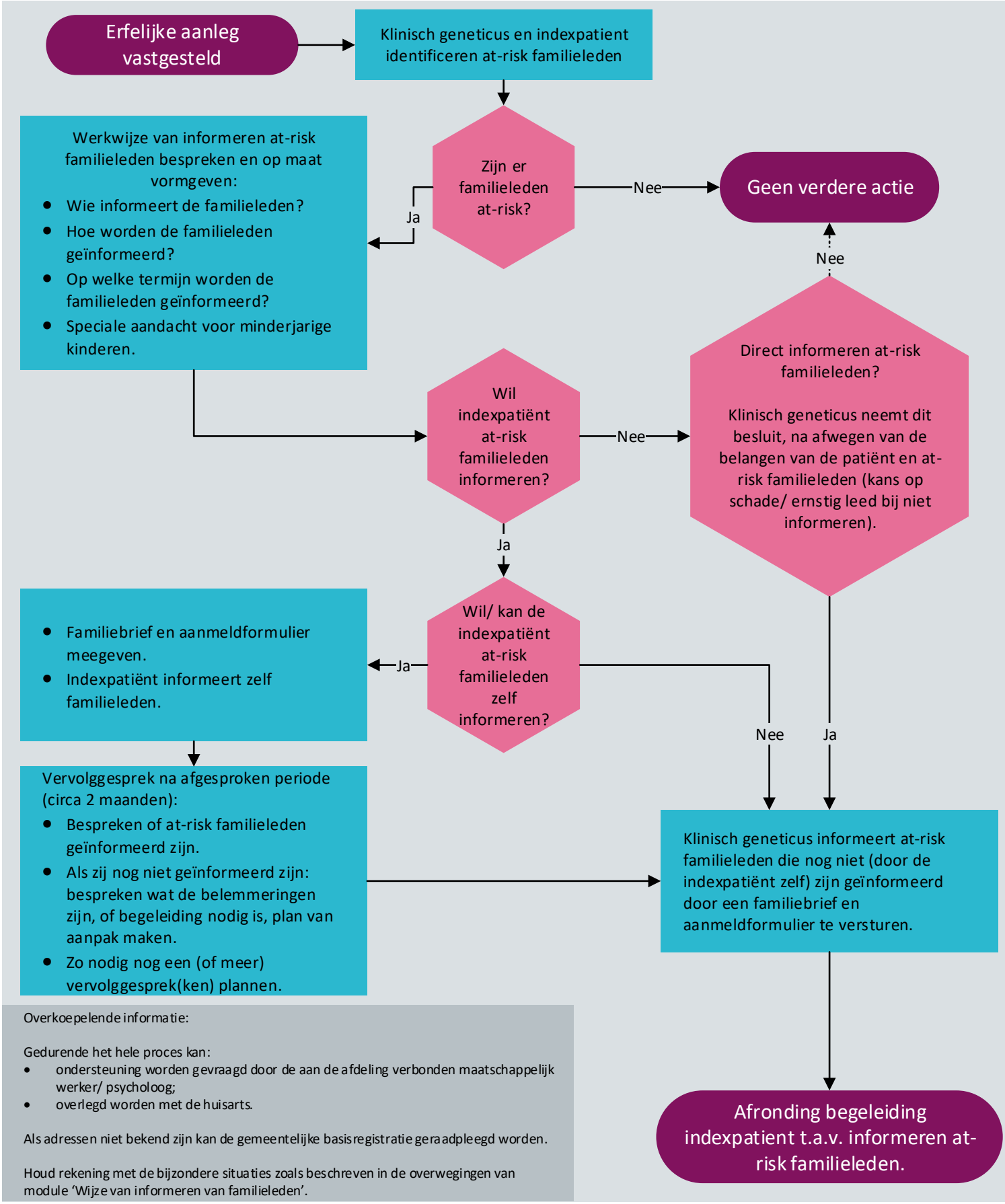

VKGN Vereniging Klinische Genetica Nederland

Initiatiefnemende vereniging

NB: Dit stroomschema hoort bij de richtlijn 'Informeren van familieleden bij erfelijke aandoeningen'. Lees altijd de overwegingen en aanbevelingen van de richtlijn voor nuances, eventuele afwijkende situaties en extra achtergrondinformatie.

Federatie Medisch Specialisten

Ontwikkeld door het Kennisinstituut van de Federatie Medisch Specialisten

©2019 Versie 1.1 (24 september 2019)