

Verdenking acute
appendicitis op basis van
klinisch onderzoek

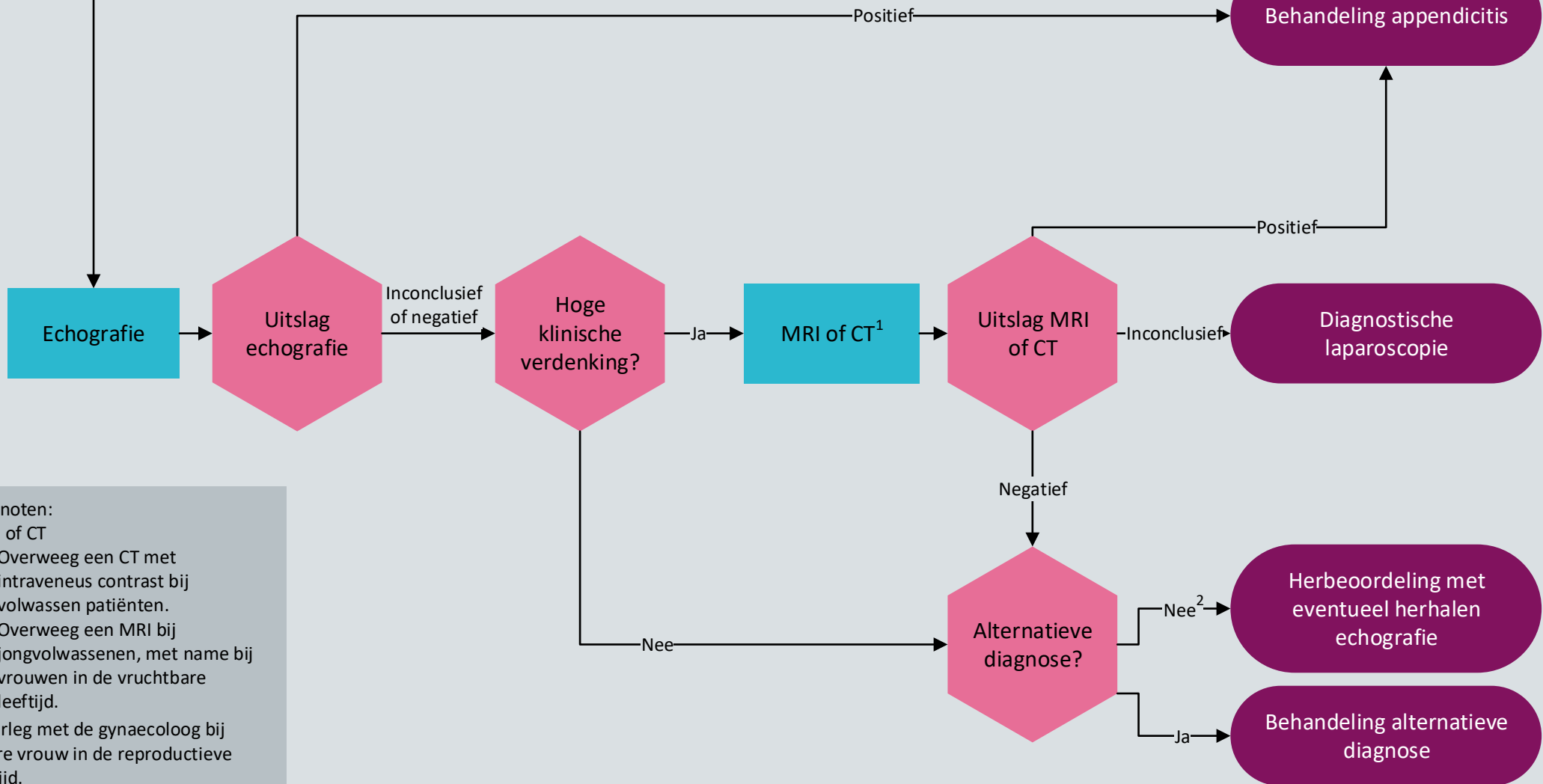

Voetnoten:

¹MRI of CT

- Overweeg een CT met intraveneus contrast bij volwassen patiënten.
- Overweeg een MRI bij jongvolwassenen, met name bij vrouwen in de vruchtbare leeftijd.

²Overleg met de gynaecoloog bij iedere vrouw in de reproductieve leeftijd.

**Nederlandse
Vereniging voor
Heelkunde**

Initiatiefnemende vereniging

NB1: Dit stroomSchema hoort bij de module 'Diagnostische strategie bij volwassenen' van richtlijn 'Acute appendicitis'. Lees altijd de overwegingen en aanbevelingen van de betreffende module voor nuances, eventuele afwijkende situaties en extra achtergrondinformatie.

 **Federatie
Medisch
Specialisten**

Ontwikkeld door het Kennisinstituut van de Federatie Medisch Specialisten
©2019 Versie 1 (april 2019)