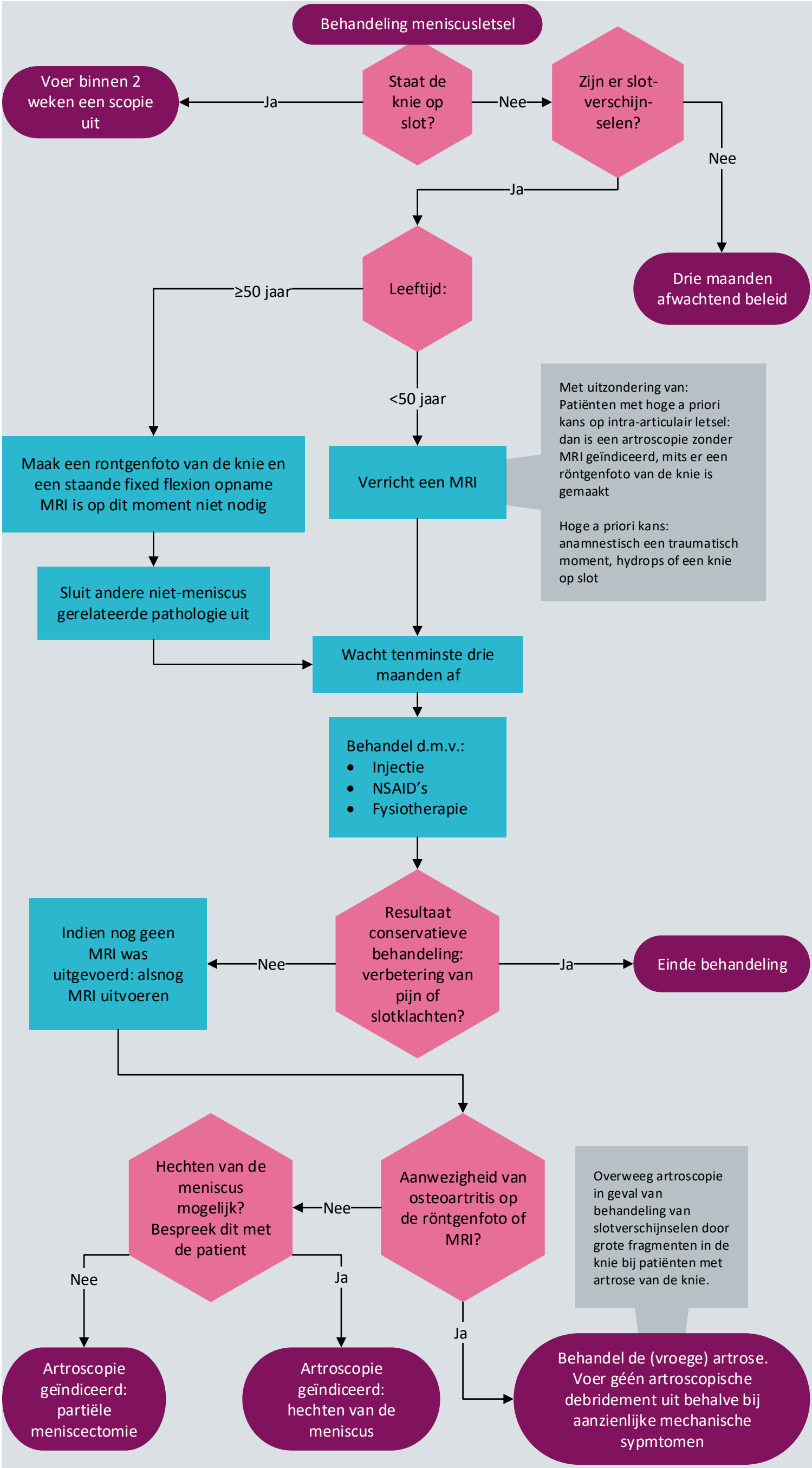

NEDERLANDSE ORTHOPAEDISCHE VERENIGING | NOV

Initiatiefnemende vereniging

NB1: Dit stroomschema hoort bij de richtlijn 'Artroscopie van de knie'. Lees altijd de overwegingen en aanbevelingen van de betreffende module voor nuances, eventuele afwijkende situaties en extra achtergrondinformatie.

NB2: Betrek de patiënt bij de besluitvorming.

Federatie Medisch Specialisten

Ontwikkeld door het Kennisinstituut van de Federatie Medisch Specialisten

©2018 Versie 1 (26-11-2018)