

# Bone Conduction Devices

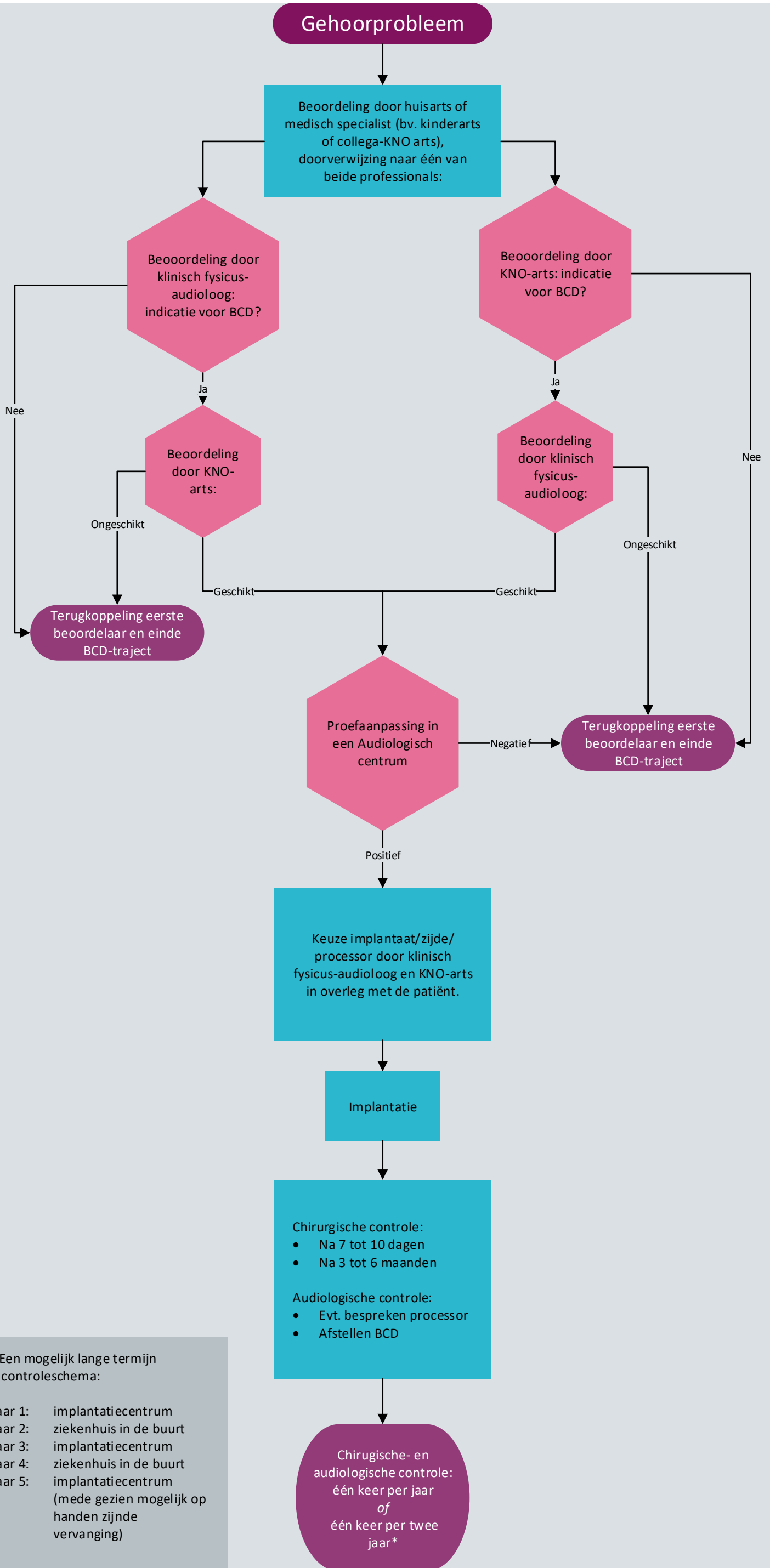

\*Een mogelijk lange termijn controleschema:

- Jaar 1: implantatiecentrum
- Jaar 2: ziekenhuis in de buurt
- Jaar 3: implantatiecentrum
- Jaar 4: ziekenhuis in de buurt
- Jaar 5: implantatiecentrum (mede gezien mogelijk op handen zijnde vervanging)



Initiatiefnemende vereniging: NVKNO, in samenwerking met NVKF (Nederlandse Vereniging voor Klinisch Fysici)

NB1: Dit stroomdiagram hoort bij de richtlijn 'Bone Conduction Devices'. Lees altijd de overwegingen en aanbevelingen van de betreffende module voor nuances, eventuele afwijkende situaties en extra achtergrondinformatie.

NB2: Betrek de patiënt bij de besluitvorming.



Ontwikkeld i.s.m. het Kennisinstituut van de Federatie Medisch Specialisten, © 2018